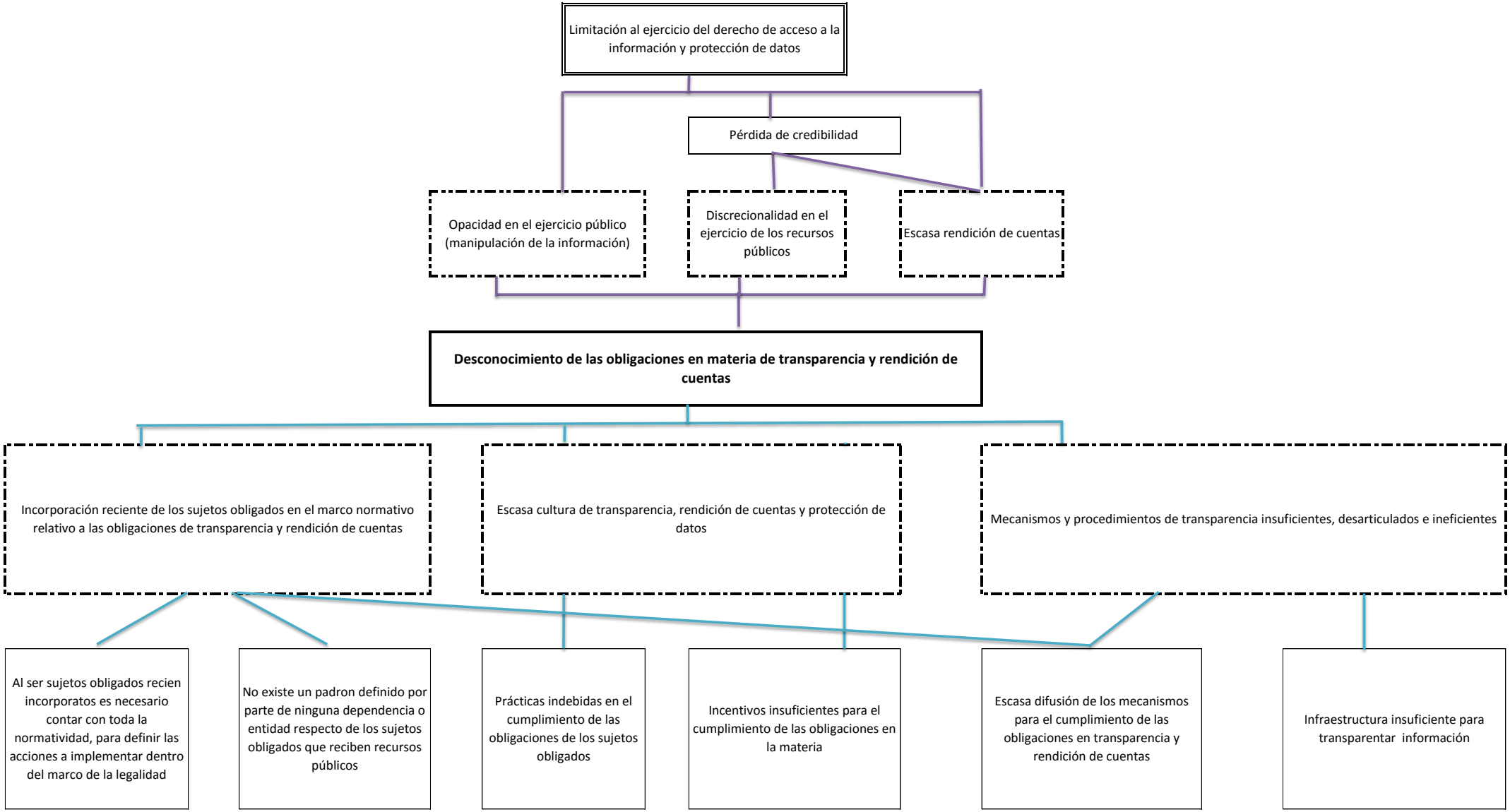
Limitación al ejercicio del derecho de acceso a la información y protección de datos
Pérdida de credibilidad
Opacidad en el ejercicio público (manipulación de la información)
Discrecionalidad en el ejercicio de los recursos públicos
Escasa rendición de cuentas
Desconocimiento de las obligaciones en materia de transparencia y rendición de cuentas
Incorporación reciente de los sujetos obligados en el marco normativo relativo a las obligaciones de transparencia y rendición de cuentas
Escasa cultura de transparencia, rendición de cuentas y protección de datos
Mecanismos y procedimientos de transparencia insuficientes, desarticulados e ineficientes
Al ser sujetos obligados recien incorporatos es necesario contar con toda la normatividad, para definir las acciones a implementar dentro del marco de la legalidad
No existe un padron definido por parte de ninguna dependencia o entidad respecto de los sujetos obligados que reciben recursos públicos
Prácticas indebidas en el cumplimiento de las obligaciones de los sujetos obligados
Incentivos insuficientes para el cumplimiento de las obligaciones en la materia
Escasa difusión de los mecanismos para el cumplimiento de las obligaciones en transparencia y rendición de cuentas
Infraestructura insuficiente para transparentar información