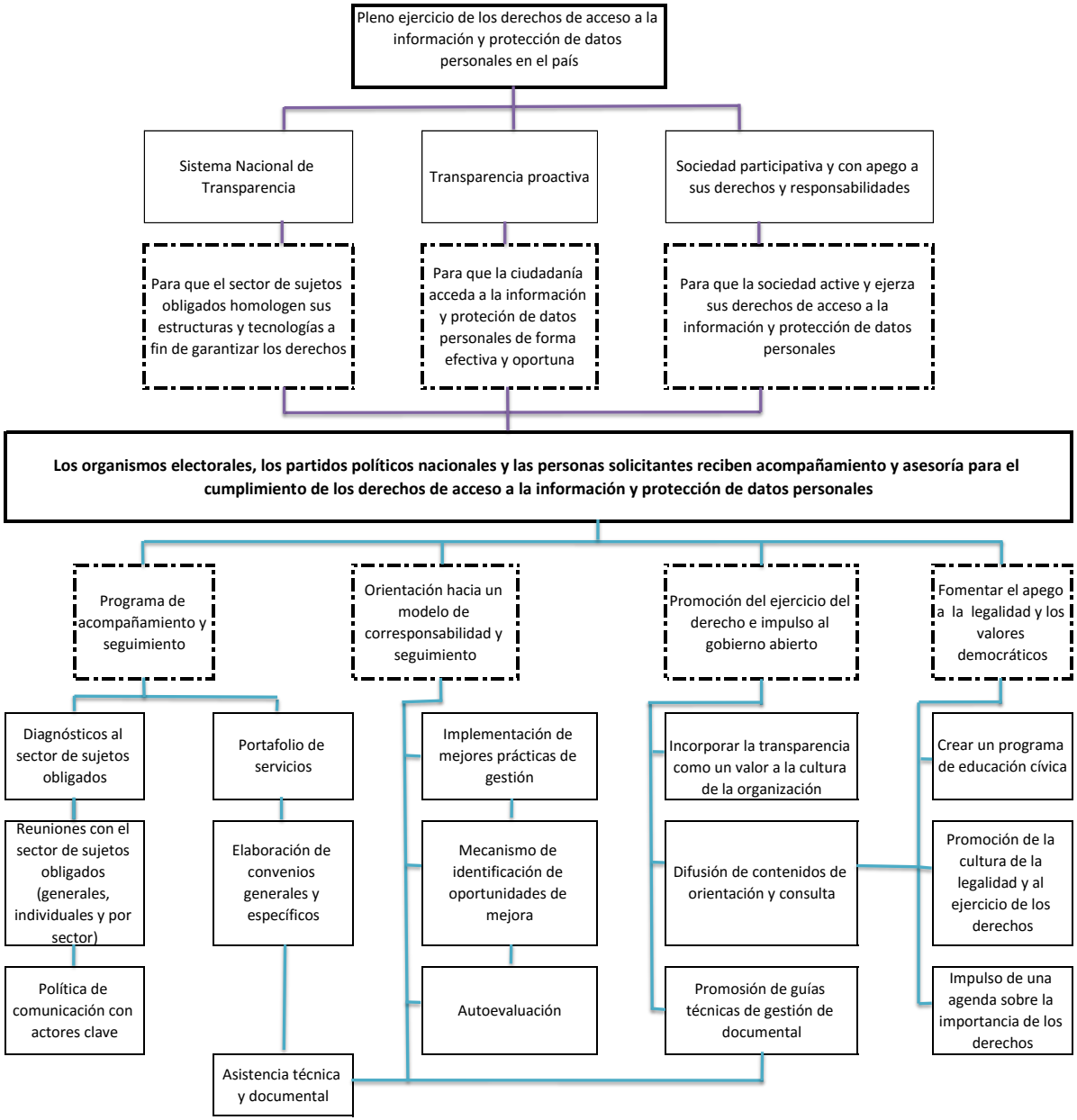
Pleno ejercicio de los derechos de acceso a la información y protección de datos personales en el país
Sistema Nacional de Transparencia
Transparencia proactiva
Sociedad participativa y con apego a sus derechos y responsabilidades
Para que el sector de sujetos obligados homologen sus estructuras y tecnologías a fin de garantizar los derechos
Para que la ciudadanía acceda a la información y proteción de datos personales de forma efectiva y oportuna
Para que la sociedad active y ejerza sus derechos de acceso a la información y protección de datos personales
Los organismos electorales, los partidos políticos nacionales y las personas solicitantes reciben acompañamiento y asesoría para el cumplimiento de los derechos de acceso a la información y protección de datos personales
Programa de acompañamiento y seguimiento
Orientación hacia un modelo de corresponsabilidad y seguimiento
Promoción del ejercicio del derecho e impulso al gobierno abierto
Fomentar el apego a la legalidad y los valores democráticos
Diagnósticos al sector de sujetos obligados
Portafolio de servicios
Implementación de mejores prácticas de gestión
Incorporar la transparencia como un valor a la cultura de la organización
Crear un programa de educación cívica
Reuniones con el sector de sujetos obligados (generales, individuales y por sector)
Elaboración de convenios generales y específicos
Mecanismo de identificación de oportunidades de mejora
Difusión de contenidos de orientación y consulta
Promoción de la cultura de la legalidad y al ejercicio de los derechos
Política de comunicación con actores clave
Autoevaluación
Promosión de guías técnicas de gestión de documental
Impulso de una agenda sobre la importancia de los derechos
Asistencia técnica y documental