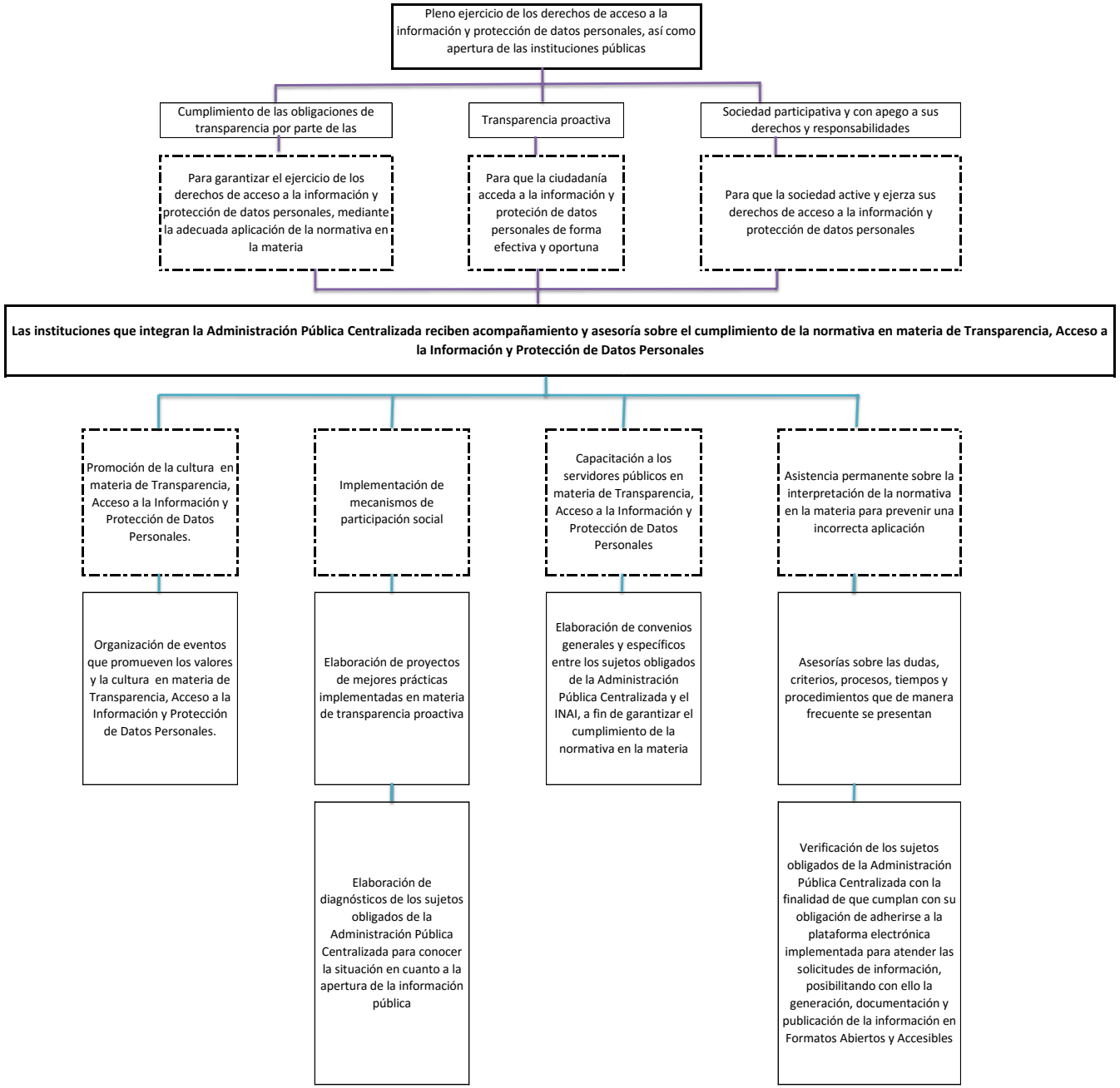
Pleno ejercicio de los derechos de acceso a la información y protección de datos personales, así como apertura de las instituciones públicas
Cumplimiento de las obligaciones de transparencia por parte de las
Transparencia proactiva
Sociedad participativa y con apego a sus derechos y responsabilidades
Para garantizar el ejercicio de los derechos de acceso a la información y protección de datos personales, mediante la adecuada aplicación de la normativa en la materia
Para que la ciudadanía acceda a la información y proteción de datos personales de forma efectiva y oportuna
Para que la sociedad active y ejerza sus derechos de acceso a la información y protección de datos personales
Las instituciones que integran la Administración Pública Centralizada reciben acompañamiento y asesoría sobre el cumplimiento de la normativa en materia de Transparencia, Acceso a la Información y Protección de Datos Personales
Promoción de la cultura en materia de Transparencia, Acceso a la Información y Protección de Datos Personales.
Implementación de mecanismos de participación social
Capacitación a los servidores públicos en materia de Transparencia, Acceso a la Información y Protección de Datos Personales
Asistencia permanente sobre la interpretación de la normativa en la materia para prevenir una incorrecta aplicación
Organización de eventos que promueven los valores y la cultura en materia de Transparencia, Acceso a la Información y Protección de Datos Personales.
Elaboración de proyectos de mejores prácticas implementadas en materia de transparencia proactiva
Elaboración de convenios generales y específicos entre los sujetos obligados de la Administración Pública Centralizada y el INAI, a fin de garantizar el cumplimiento de la normativa en la materia
Asesorías sobre las dudas, criterios, procesos, tiempos y procedimientos que de manera frecuente se presentan
Elaboración de diagnósticos de los sujetos obligados de la Administración Pública Centralizada para conocer la situación en cuanto a la apertura de la información pública
Verificación de los sujetos obligados de la Administración Pública Centralizada con la finalidad de que cumplan con su obligación de adherirse a la plataforma electrónica implementada para atender las solicitudes de información, posibilitando con ello la generación, documentación y publicación de la información en Formatos Abiertos y Accesibles