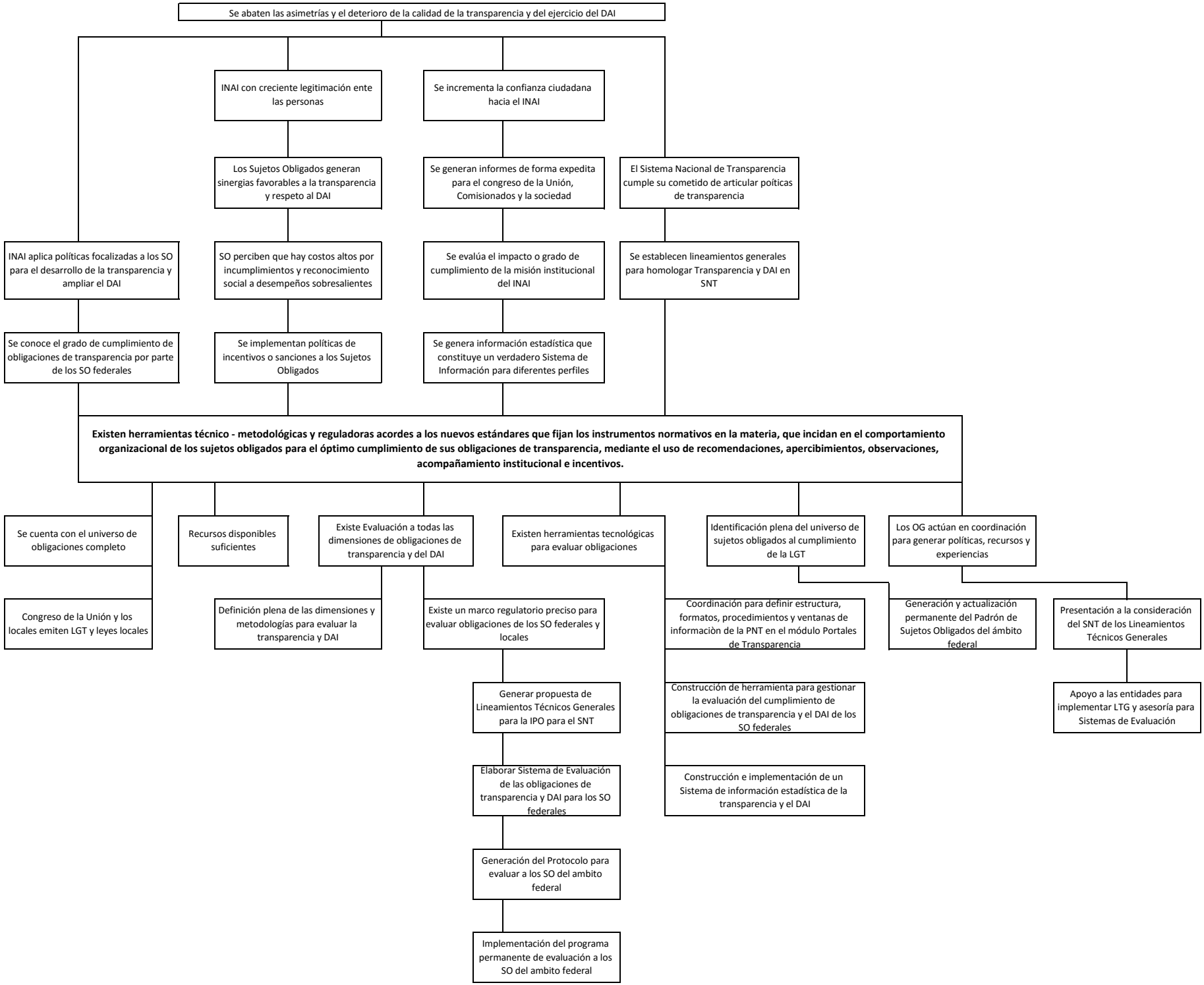
Se abaten las asimetrías y el deterioro de la calidad de la transparencia y del ejercicio del DAI
INAI con creciente legitimación ente las personas
Se incrementa la confianza ciudadana hacia el INAI
Los Sujetos Obligados generan sinergias favorables a la transparencia y respeto al DAI
Se generan informes de forma expedita para el congreso de la Unión, Comisionados y la sociedad
El Sistema Nacional de Transparencia cumple su cometido de articular poíticas de transparencia
INAI aplica políticas focalizadas a los SO para el desarrollo de la transparencia y ampliar el DAI
SO perciben que hay costos altos por incumplimientos y reconocimiento social a desempeños sobresalientes
Se evalúa el impacto o grado de cumplimiento de la misión institucional del INAI
Se establecen lineamientos generales para homologar Transparencia y DAI en SNT
Se conoce el grado de cumplimiento de obligaciones de transparencia por parte de los SO federales
Se implementan políticas de incentivos o sanciones a los Sujetos Obligados
Se genera información estadística que constituye un verdadero Sistema de Información para diferentes perfiles
Existen herramientas técnico - metodológicas y reguladoras acordes a los nuevos estándares que fijan los instrumentos normativos en la materia, que incidan en el comportamiento organizacional de los sujetos obligados para el óptimo cumplimiento de sus obligaciones de transparencia, mediante el uso de recomendaciones, apercibimientos, observaciones, acompañamiento institucional e incentivos.
Se cuenta con el universo de obligaciones completo
Recursos disponibles suficientes
Existe Evaluación a todas las dimensiones de obligaciones de transparencia y del DAI
Existen herramientas tecnológicas para evaluar obligaciones
Identificación plena del universo de sujetos obligados al cumplimiento de la LGT
Los OG actúan en coordinación para generar políticas, recursos y experiencias
Congreso de la Unión y los locales emiten LGT y leyes locales
Definición plena de las dimensiones y metodologías para evaluar la transparencia y DAI
Existe un marco regulatorio preciso para evaluar obligaciones de los SO federales y locales
Coordinación para definir estructura, formatos, procedimientos y ventanas de informaciòn de la PNT en el módulo Portales de Transparencia
Generación y actualización permanente del Padrón de Sujetos Obligados del ámbito federal
Presentación a la consideración del SNT de los Lineamientos Técnicos Generales
Generar propuesta de Lineamientos Técnicos Generales para la IPO para el SNT
Construcción de herramienta para gestionar la evaluación del cumplimiento de obligaciones de transparencia y el DAI de los SO federales
Apoyo a las entidades para implementar LTG y asesoría para Sistemas de Evaluación
Elaborar Sistema de Evaluación de las obligaciones de transparencia y DAI para los SO federales
Construcción e implementación de un Sistema de información estadística de la transparencia y el DAI
Generación del Protocolo para evaluar a los SO del ambito federal
Implementación del programa permanente de evaluación a los SO del ambito federal