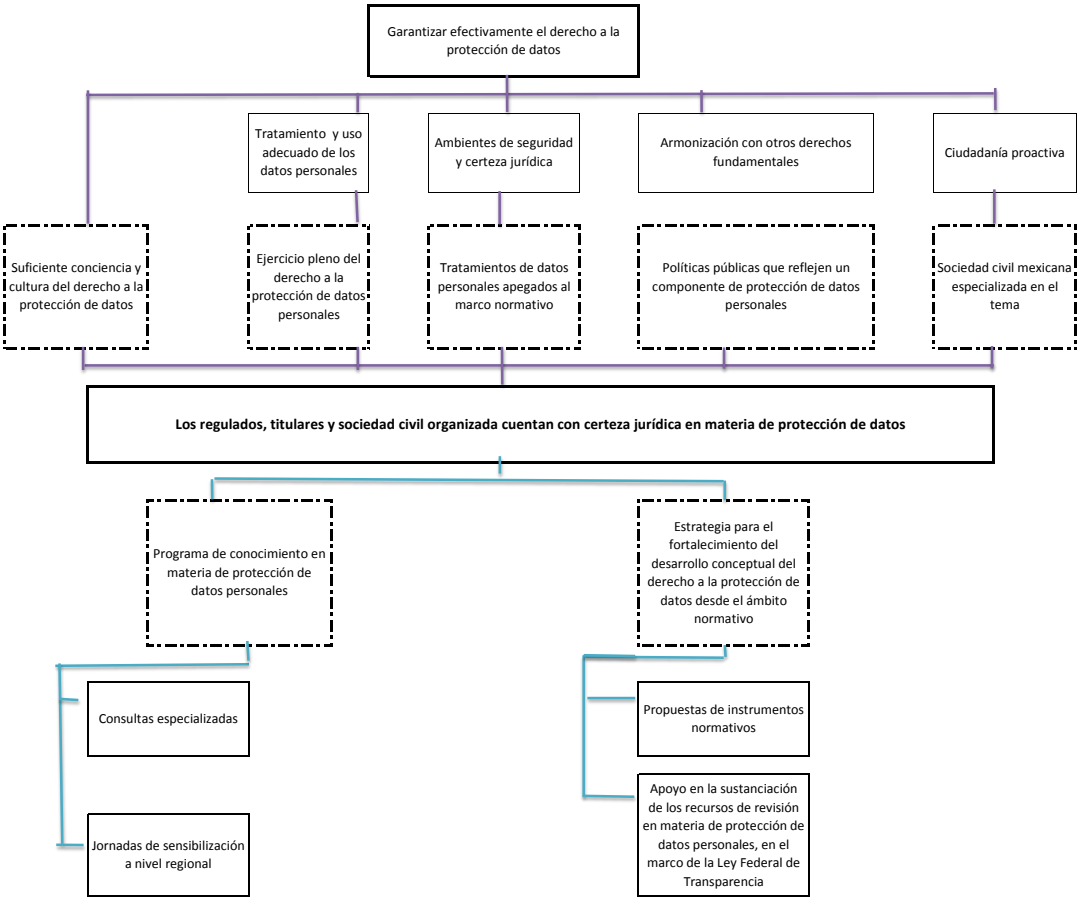
Garantizar efectivamente el derecho a la protección de datos
Tratamiento y uso adecuado de los datos personales
Ambientes de seguridad y certeza jurídica
Armonización con otros derechos fundamentales
Ciudadanía proactiva
Suficiente conciencia y cultura del derecho a la protección de datos
Ejercicio pleno del derecho a la protección de datos personales
Tratamientos de datos personales apegados al marco normativo
Políticas públicas que reflejen un componente de protección de datos personales
Sociedad civil mexicana especializada en el tema
Los regulados, titulares y sociedad civil organizada cuentan con certeza jurídica en materia de protección de datos
Programa de conocimiento en materia de protección de datos personales
Estrategia para el fortalecimiento del desarrollo conceptual del derecho a la protección de datos desde el ámbito normativo
Consultas especializadas
Jornadas de sensibilización a nivel regional
Propuestas de instrumentos normativos
Apoyo en la sustanciación de los recursos de revisión en materia de protección de datos personales, en el marco de la Ley Federal de Transparencia