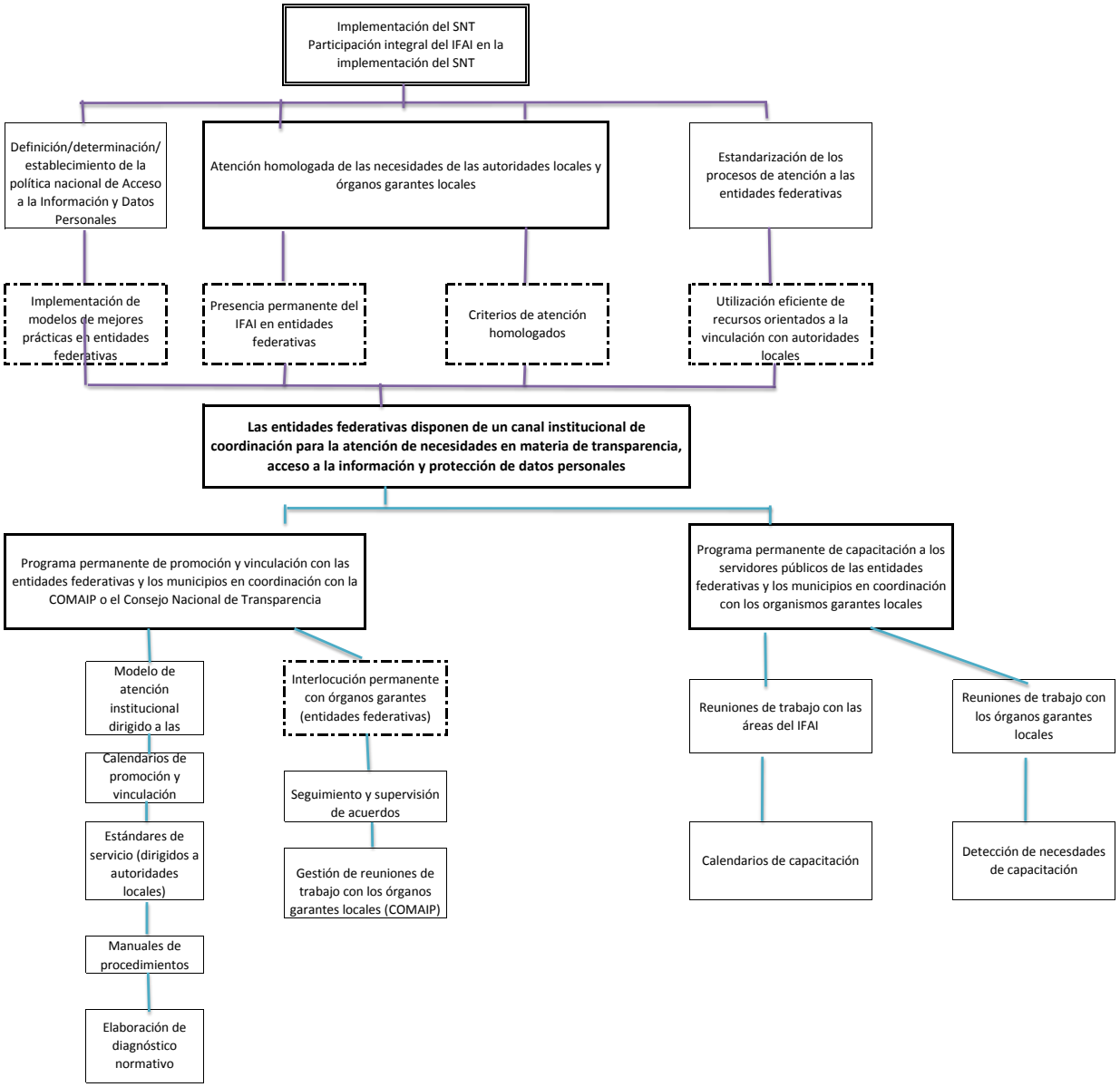
Implementación del SNT
Participación integral del IFAI en la implementación del SNT
Definición/determinación/ establecimiento de la política nacional de Acceso a la Información y Datos Personales
Atención homologada de las necesidades de las autoridades locales y órganos garantes locales
Estandarización de los procesos de atención a las entidades federativas
Implementación de modelos de mejores prácticas en entidades federativas
Presencia permanente del IFAI en entidades federativas
Criterios de atención homologados
Utilización eficiente de recursos orientados a la vinculación con autoridades locales
Las entidades federativas disponen de un canal institucional de coordinación para la atención de necesidades en materia de transparencia, acceso a la información y protección de datos personales
Programa permanente de promoción y vinculación con las entidades federativas y los municipios en coordinación con la COMAIP o el Consejo Nacional de Transparencia
Programa permanente de capacitación a los servidores públicos de las entidades federativas y los municipios en coordinación con los organismos garantes locales
Modelo de atención institucional dirigido a las
Calendarios de promoción y vinculación
Estándares de servicio (dirigidos a autoridades locales)
Manuales de procedimientos
Elaboración de diagnóstico normativo
Interlocución permanente con órganos garantes (entidades federativas)
Seguimiento y supervisión de acuerdos
Gestión de reuniones de trabajo con los órganos garantes locales (COMAIP)
Reuniones de trabajo con las áreas del IFAI
Calendarios de capacitación
Reuniones de trabajo con los órganos garantes locales
Detección de necesdades de capacitación